



Le Bulletin d'informations de St Elme

Mois
d'AVRIL

Les associations OGEC / APEL et la Paroisse

Le cycle 1

Les informations générales

Le cycle 2

Les menus du self

Le cycle 3

Les contacts

Les activités périscolaires





Les Informations générales

CÉLÉBRATION DE PÂQUES



Les élèves, accompagnés de leurs enseignants se sont rendus à l'église Saint Michel le **vendredi 22 mars**.

Nous sommes ravis d'avoir pu partager ce temps fort avec les parents présents.

Merci aux mamans catéchistes pour leur aide !



OPÉRATION BOL DE RIZ



Grâce à votre mobilisation, nous sommes heureux d'avoir reversé à « **L'institut Gustave Roussy** », la somme de **1801,25€** et ainsi pouvoir soutenir la recherche contre le cancer pédiatrique.



Merci à tous pour votre participation !

JOYEUSE LESSIVE

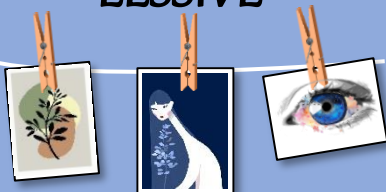

SAMEDI 13 AVRIL

Matinée travaillée à l'école St Elme pour tous les enfants qui seront accueillis de **8h45 à 9h** au portail.

L'école ouvrira ensuite ses portes aux familles **de 11h à 12h** afin que les parents puissent découvrir l'exposition préparée par les élèves.

Nous terminerons la matinée autour d'un verre de l'amitié préparé par l'APEL.

CALENDRIER SCOLAIRE

LUNDI 1^{er} AVRIL Férié.

DU VENDREDI 19 AVRIL après la classe au LUNDI 6 MAI à 08h30
Vacances de printemps.





Les Informations suite...



POINTS DE COLLECTE !

LES CARTONS DE COLLECTE SONT À VOTRE DISPOSITION DANS LE HALL D'ACCUEIL DU SECRÉTARIAT

OPÉRATION PILES SOLIDAIRES

Un carton de collecte est à disposition dans le couloir administratif.



Piles solidaires
2020-2021

Déjà **120** kg collectés
depuis le mois de septembre 2024

COLLECTE BOUCHONS

Un carton de collecte est à disposition dans le couloir administratif.



Les Associations



Prochain CA : **MARDI 16 AVRIL** à 19h00.



LA PAROISSE



CONTACTS

02 51 32 02 98

lessablesdolonne@diocese85.org

Retrouvez les messes de la paroisse sur le site internet

www.paroisselessables.fr

Cliquez pour accéder au [calendrier 2023-2024 de la Catéchèse](#)

MATINÉE CINÉMA

Tous les mois, nous vous proposons un petit reportage sur un évènement organisé au profit des enfants de l'école grâce à vos dons et aux recettes récoltées lors de nos diverses manifestations (kermesse, marché de Noël, ventes...)

Le dimanche 18 Février 2024, l'APEL de l'école Saint-Elme a organisé avec le Cinéma le Grand Palace une matinée cinéma pour les familles de l'école.

Les enfants accompagnés de leurs parents, grands-parents, oncles, tantes ont pu découvrir le film "**Katak, le brave béluga**".

C'est merveilleux de voir que ce film met en avant des valeurs telles que le courage, le partage et la bienveillance, des éléments si importants pour l'éducation et le développement des enfants.

Au-delà de ce moment familial, ce sont les **sourires et l'émotion des enfants** de se retrouver entre copains et copines autour de ce joli dessin animé, qui nous a enchantés.

Nos 220 participants en sont ressortis conquis et enthousiastes !

Nous réfléchissons d'ores et déjà à organiser de nouveau ce moment de partage avec un nouveau film, avec pourquoi pas... un petit-déjeuner en plus la prochaine fois ?

Merci à tous les membres de l'APEL présents qui ont permis un accueil efficace des familles.
Merci à François Le Suisse, directeur du Grand Palace, pour son accueil chaleureux et son accompagnement dans la préparation de cet évènement.

Nous vous souhaitons de joyeuses fêtes de Pâques !

Prochaine réunion de l'Apel le mardi 16 avril 19h.

Le Péricolaire

MOIS DE MARS/AVRIL 2024

Programme d'activités périscolaires

Activités proposées sur le temps d'accueil périscolaire du soir.

Début des ateliers après le goûter.

SEMAINE DU 11 AU

15/03

Fabrique un cactus



SEMAINE DU 18 AU 29/03

Fabrique une fleur



SEMAINE DU 1/04 AU 5/04

Fabrique un lapin



SEMAINE DU 8 AU

12/04

Fabrique un arbre
de printemps



SEMAINE DU 15 AU 19/04

Fabrique un œuf de Pâques



Vacances !

Accueil
Péricolaire



Mais aussi...

Baby foot, ping-pong,
basket, football.

ETUDE DU SOIR

les lundis et jeudis
de 17h15 à 17h45

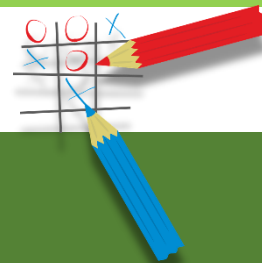



CALENDRIER SCOLAIRE 2023-2024

<input type="checkbox"/> Rentrée des enseignants	Jeudi 31 août 2023
<input type="checkbox"/> Rentrée des élèves	Lundi 4 septembre 2023
<input type="checkbox"/> Vacances de la Toussaint	Du samedi 21 octobre 2023 au dimanche 5 novembre 2023
<input type="checkbox"/> Vacances de Noël	Du samedi 23 décembre 2023 au dimanche 7 janvier 2024
<input type="checkbox"/> Vacances d'Hiver	Du samedi 24 février 2024 au dimanche 10 mars 2024
<input type="checkbox"/> Vacances de Pâques	Du samedi 20 avril 2024 au dimanche 5 mai 2024
<input type="checkbox"/> Pont de l'ascension	Du mercredi 8 mai 2024 au dimanche 12 mai 2024
<input type="checkbox"/> Fin des cours - Vacances d'été	<u>Mardi 2 juillet 2024 après les cours</u>

**A noter dans
vos agendas...**

DEUX MATINÉES DE CLASSE (OBLIGATOIRES)

Samedi 18 novembre 2023 : Matinée sportive.

Samedi 13 avril 2024 : Joyeuse lessive.



LES MENUS

Maternelles & élémentaires



MON SUPER RESTO du Lundi 01 Avril au Vendredi 05 Avril

ANIMATION PAQUES

LUNDI	MARDI	MERCREDI	JEUDI	VENDREDI
	Betterave vinaigrette Macédoine de légumes mayonnaise ***** Spaghettis bolognaise de lentilles ***** ***** Edam ***** Fromage blanc au coulis de mangue Fruit de saison		Carottes râpées vinaigrette miel curry Salade aux deux fromages ***** Wings de poulet ***** Petits pois cuisinés ***** Coulommiers ***** Fondant chocolat pomme Fruits de saison	Radis en rondelles sauce au fromage blanc Oeuf dur mayonnaise ***** Blanquette de poisson ***** Riz à l'indienne ***** Yaourt aromatisé ***** Purée pomme pêche Fruits de saison

Végétarien Bio Sieu Blanc Cœur Pêche durable

Les produits peuvent être substitués pour des raisons de saisonnalité
En gras le menu Maternelles

Ansamble
UNE RESTAURATION SAINTE & NATURELLE
16, rue de la République - 42000 St Etienne



MON SUPER RESTO du Lundi 08 Avril au Vendredi 12 Avril

ANIMATION BIKÉTY S'EN GÂTE / LANDAO

LUNDI	MARDI	MERCREDI	JEUDI	VENDREDI
Salade fantaisie <i>Céleri, pomme, raisin</i> Salade coleslaw <i>Carotte, chou blanc, mayonnaise</i> ***** Gratin savoyard au jambon ***** Salade verte ***** Yaourt aromatisé ***** Flan au chocolat Fruits de saison	Salade de riz, tomate et concombre Toast au chèvre ***** Croq blé épinard fromage ***** Blé ***** Saint-Paulin ***** Ananas au sirop Fruits de saison		Salade chou crémeuse Pommes de terre aux herbes fraîches ***** Pâté chinois québécois ***** ***** ***** Yaourt aromatisé ***** Fruits de saison Banana bread	Concombre ciboulette Salade aux croûtons ***** Parmentier de poisson ***** ***** Petit fromage frais nature ***** Fruits de saison Salade de fruits frais

Vallée Française Végétarien Viande de France Pêche durable

Les produits peuvent être substitués pour des raisons de saisonnalité
En gras le menu Maternelles

Ansamble
UNE RESTAURATION SAINTE & NATURELLE
16, rue de la République - 42000 St Etienne







LES MENUS

Maternelles & élémentaires



du Lundi 15 Avril au Vendredi 19 Avril



LUNDI	MARDI	MERCREDI	JEUDI	VENREDI
Salade bicolore carotte, radis	Feuilleté au fromage		Taboulé	Salade verte mimosa Salade verte, œuf dur, persil
Macédoine de légumes mayonnaise *****	Salade de lentilles *****		Saucisson sec *****	Concombre au maïs *****
Filet de poulet au curry 	Gratin de courgettes au boeuf 		Beignets de poisson 	Chili sin carne  Riz, haricot rouge, oignon, tomate, poivron, ail, cumin, papr *****
Tortis *****	Edam *****		Poêlée de légumes Haricots verts, carottes, navets *****	Carré fromager *****
Yaourt velouté nature *****	Eclair vanille		Yaourt aromatisé *****	Fruits de saison
Fromage blanc au coulis de fraises	Fruits de saison		Fruits de saison	Fruits de saison
Fruits de saison			Entremets au chocolat	Liégeois chocolat



Les produits peuvent être substitués pour des raisons de saisonnalité
En gras le menu Maternelles



Cycle 1

Toutes les
classes



MARDI 2 AVRIL

Chasse aux œufs !

PS-MS-GS A

Hélène RENOUE

VENDREDI 5 et VENDREDI 12 AVRIL

Mélis-Mélos avec les petits copains (atelier autour du bien-être, du sport et des arts visuels).

MARDI 2 AVRIL Médiathèque.

JEUDI 11 AVRIL Matinée école dehors avec la classe des PS-MS-GS B.

Comme à chaque sortie, merci de prévoir une tenue adaptée à la météo. Penser au sac à dos de l'école dehors.

PS-MS

Stéphanie NANGERONI

VENDREDI 5 AVRIL

Médiathèque. Spectacle en lien avec le projet « Jouons avec les livres ».

JEUDI 11 AVRIL Exposition Chaissac au musée MASC (besoin de 2 accompagnateurs).

PS-MS-GS B

Emilie CHARRIER

VENDREDI 5 AVRIL

Médiathèque. Spectacle en lien avec le projet « Jouons avec les livres ».

JEUDI 11 AVRIL Matinée école dehors avec la classe des PS-MS-GS A.

Comme à chaque sortie, merci de prévoir dans le sac à dos: gourde, nappe et casquette. Les parents qui accompagnent recevront un mail de confirmation début avril.

VENDREDI 19 AVRIL Médiathèque.

MS-GS

Manon RABILLER

MARDI 2 AVRIL Médiathèque.

VENDREDI 5 AVRIL

Médiathèque. Spectacle du projet « jouons avec les livres ».

JEUDI 11 AVRIL Sortie au Bois Saint Jean pour le printemps avec les grands copains de la classe CP/CE1B. Si des parents sont disponibles pour nous accompagner merci de vous rapprocher de l'enseignante.

JEUDI 18 AVRIL Anniversaires du mois d'avril avec les grands copains.



Cycle 2



Toutes les classes



SPORT

(Encadré par les éducateurs sportifs de la mairie)

Période 4 : Athlétisme

Chaussures de sport obligatoires (pratique à mettre, à enfiler seul), gourde ou petite bouteille d'eau, tenue de sport, élastiques pour attacher les cheveux et casquette si besoin.

- CP/CE1A MARDI après-midi à la Rudelière
- CE2A JEUDI après-midi à Beauséjour (les 4 périodes)
- CE2B JEUDI après-midi à Beauséjour (les 4 périodes)

Période 1 du 11/09/23 au 17/11/23 } CP/CE1B et CP/CE1C
Période 3 du 29/01/24 au 05/04/24 }
Période 2 du 20/11/23 au 26/01/24 } CP/CE1A
Période 4 du 08/04/24 au 25/06/24 }



CATÉCHÈSE / CULTURE CHRÉTIENNE

(à partir du CE1)

LUNDI 15 AVRIL



JEUDI 4 AVRIL

Intervention "**Education musicale**" proposée par le Conseil Général. Les élèves de la classe ULIS participeront avec leur classe d'inclusion. Cette séance sera la dernière de l'année.

ULIS « Classe Caméléon »

Dominique GUILLARD /
Pauline LACOMBE

CYCLE PISCINE du MARDI 2 AVRIL au MARDI 18 JUIN inclus

Prévoir un sac à dos contenant: une serviette de bain, un maillot de bain style boxer (pas de short de plage), un bonnet de bain, des lunettes de piscine.

SEMAINE DU 8 AVRIL Gâteau des anniversaires et temps "jeux de société" avec les élèves de la classe CE2B.



CP/CE1 A

Frédérique LAURENT

MARDI 9 AVRIL Médiathèque.

VENREDI 5 AVRIL 100^{ème} jour d'école !

Apporter sa collection de 100 pour la veille, le jeudi 4 avril.

Cycle 2 suite..



CP/CE1 B

Anaïs ROZO

CYCLE PISCINE du VENDREDI 5 AVRIL au VENDREDI 28 JUIN inclus

Prévoir un sac à dos contenant: une serviette de bain, un maillot de bain style boxer (pas de short de plage), un bonnet de bain, des lunettes de piscine.

VENDREDI 5 AVRIL 100^{ème} jour d'école !

Apporter sa collection de 100 pour la veille, le jeudi 4 avril.

MARDI 9 AVRIL Médiathèque.

JEUDI 11 AVRIL

Sortie au Bois Saint Jean pour le printemps avec les petits copains de la classe MS/GS.

Si des parents sont disponibles pour nous accompagner merci de vous rapprocher de l'enseignante.

JEUDI 18 AVRIL Anniversaires du mois d'avril avec les petits copains.

CP/CE1 C

Nathalie COULLONNIER

VENDREDI 5 AVRIL 100^{ème} jour d'école !

Apporter sa collection de 100 pour la veille, le jeudi 4 avril.

SPORT Fin du cycle gymnastique et début du cycle athlétisme du 9 avril au 25 juin avec l'éducateur sportif..

CE2 A

Dominique GAZEAU

TOUS LES VENDREDIS

Les vendredis matin **5, 12 et 19 AVRIL** (dernières séances).

Initiation « *Basket école* » avec Pierre (éducateur sportif du club de basket des Sables d'Olonne). Prévoir la tenue de sport.

MARDI 16 AVRIL

Visite de l'exposition *Chaussac* à l'Abbaye Sainte Croix.



CE2 B

Hélène POUPOUNOT

TOUS LES VENDREDIS

Les vendredis matin **5, 12 et 19 AVRIL** (dernières séances).

Initiation « *Basket école* » avec Pierre (éducateur sportif du club de basket des Sables d'Olonne). Prévoir la tenue de sport.

SEMAINE DU 8 AVRIL Gâteau des anniversaires et temps "jeux de société" avec les élèves de la classe Caméléon.



★ Cycle 3



Toutes les classes

SPORT

Encadré par les éducateurs sportifs de la mairie

Période 3 (du 08/04 au 29/06/24):

Chaussures de sport obligatoires, petite bouteille d'eau, vêtement adaptés et casquette si besoin. Retirer ses bijoux et attacher ses cheveux.

- **CM1A et CM1B** JEUDI après-midi à la salle Pierre de Coubertin.
- **CM2A** JEUDI matin à la salle Beauséjour (Jeu de ballon).
- **CM2B** JEUDI matin à Beauséjour (Jeu de ballon).



CATÉCHÈSE / CULTURE CHRÉTIENNE

LUNDI 15 AVRIL

VOYAGE SCOLAIRE

Du MARDI 16 AVRIL au VENDREDI 19 AVRIL

Une circulaire avec les informations récapitulatives vous parviendra une semaine avant le départ (Horaires de départ, d'arrivée, etc...).



JOURNÉE PARALYMPIQUE

JEUDI 4 AVRIL

Prévoir un pique-nique «zéro déchets », une tenue de sport, un tee-shirt bleu et une gourde.

SPECTACLE

MARDI 9 AVRIL Spectacle musical à Olonne sur Mer. « *Musique Pour Les Drôles* » par Le Groupe Arbadétorne, Organisé par le Conseil départemental de la Vendée.



CROSS

VENDREDI 12 AVRIL Participation au CROSS avec le Collège Bourgenay et les écoles privées du secteur au stade de la Guérinière. Prévoir un pique-nique « zéro déchet », une tenue de sport et une gourde.

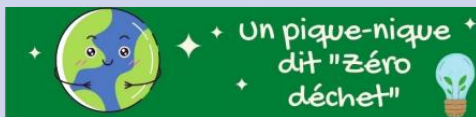

CM1B



Alexandre GARRAUD

VENDREDI 5 et VENDREDI 12 AVRIL

Mélis-Mélos avec les petits copains de la classe PS/MS/GSA (thème du printemps sportif)



CM2 B

Sandra MORANDEAU

MARDI 2 AVRIL Médiathèque.



Les Contacts

LE SECRÉTARIAT

LES ENSEIGNANTS

LA DIRECTION

- pour tout ce qui concerne la facturation, le self, le périscolaire, les absences, les retards.
- uniquement ce qui relève de la pédagogie.
- pour tous les autres sujets.



DIRECTION



Pierre-François GOUGNARD
 Chef d'établissement
 02 51 95 24 29
direction@lessablesdolonne-stelme.fr

SECRÉTARIAT-COMPTABILITÉ



Isabelle MICHEL
 Secrétaire administration et comptabilité
 02 51 95 24 29
secretariat@lessablesdolonne-stelme.fr

CYCLE 2



Frédérique LAURENT
 CP/CE1A
f.laurent@lessablesdolonne-stelme.fr



Anaïs ROZO en remplacement de Mélissa BOURY
 CP/CE1B (même adresse mail)
m.boury@lessablesdolonne-stelme.fr



Nathalie COULONNIER
 CP/CE1C
n.coulonnier@lessablesdolonne-stelme.fr



Dominique GAZEAU
 CE2A
d.gazeau@lessablesdolonne-stelme.fr



Hélène POUPOUNOT
 CE2B
h.poupounot@lessablesdolonne-stelme.fr

DISPOSITIF ULIS



Dominique GUILLARD – Pauline LACOMBE
d.guillard@lessablesdolonne-stelme.fr
p.lacombe@lessablesdolonne-stelme.fr



CYCLE 1



Hélène RENO
 PS/MS/GSA
h.renou@lessablesdolonne-stelme.fr



Stéphanie NANGERONI
 PS/MS
s.nangeroni@lessablesdolonne-stelme.fr



Emilie CHARRIER
 PS/MS/GSB
e.charrier@lessablesdolonne-stelme.fr



Manon RABILLER
 MS/GS
m.rabiller@lessablesdolonne-stelme.fr

CYCLE 3



Sylvie QUEFFELLEC
 CM1A
s.queffelec@lessablesdolonne-stelme.fr



Alexandre GARRAUD
 CM1B
a.garraud@lessablesdolonne-stelme.fr



Carole BARRETEAU – Christiane PROUTEAU
 CM2A
c.blanchard@lessablesdolonne-stelme.fr
c.prouteau@lessablesdolonne-stelme.fr



Sandra MORANDEAU
 CM2B
s.morandau@lessablesdolonne-stelme.fr

RA (Regroupement d'adaptation)



Valérie CALVEZ
v.calvez@lessablesdolonne-stelme.fr

Retrouvez le Bulletin d'Informations



sur le site internet de l'école

www.lessablesdolonne-stelme.fr



Ecole St Elme Les Sables d'Olonne

"Ensemble pour grandir"

- Accueil
- Notre école ▾
- Infos pratiques ▾
- Vie de l'école ▾
- Infos du mois (Bi)
- Associations
- OGEC
- APEL
- Ile d'Yeu ▾

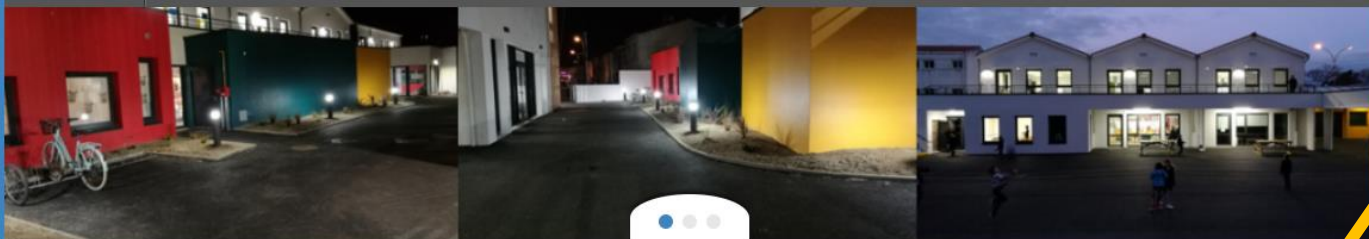

Bienvenue sur le site de l'école privée St Elme !

INSCRIPTIONS



MENUS



PERISCOLAIRE



BULLETTIN
D'INFORMATIONS



Pierre-François GOUGNARD
Chef d'établissement

Frédéric CHENECHAUD
Président OGEC

Samuel DUBOIS
Président APEL



Ecole Privée St Elme
Impasse Bourgenay
85100 LES SABLES D'OLONNE



02 51 95 24 29



direction@lessablesdolonne-stelme.fr /
secretariat@lessablesdolonne-stelme.fr



<http://lessablesdolonne-stelme.fr/>