



Le Bulletin d'informations de St Elme

Mois
de
SEPTEMBRE



Les associations OGEC / APEL et la Paroisse

Le cycle 1

Les informations générales

Le cycle 2

Les menus du self

Le cycle 3

Les contacts

Les activités périscolaires





Les Informations



Horaires

Matin : début des cours à 8h45 (ouverture à 8h30) ----- fin : 12h15

Après-midi : début des cours 13h30 (ouverture à 13h15) ----- fin : 16h15

Merci de respecter ces horaires.

Périscolaire

Matin : 7h30 - 8h30

Après-midi : 16h30 - 19h00

Afin que le service puisse fonctionner dans les meilleures conditions, nous vous remercions de bien vouloir respecter les horaires et récupérer votre(s) enfant(s) avant 19h. Dans le cas contraire, une pénalité de 10€ par 1/4h supplémentaire et par enfant est appliquée.

Communication



- LE SECRÉTARIAT** ➤ pour tout ce qui concerne l'administratif, l'envoi de documents, la facturation, le self, le périscolaire, les absences, les retards.
- LES ENSEIGNANTS** ➤ **uniquement** ce qui relève de la pédagogie.
- LA DIRECTION** ➤ pour tous les autres sujets.

Liste des différents mails en fin de Bi (page 15).

Assurances

RAPPEL : Vous devez justifier uniquement d'une assurance responsabilité civile. **Merci d'adresser par mail à secretariat@lessablesdolonne-stelme.fr ce document avant le lundi 9 septembre (à demander à votre assureur).**

Quant à l'individuelle accident, elle est souscrite pour votre compte par l'école auprès de la mutuelle St-Christophe (n° de contrat 20840144003283).

Pour télécharger une attestation d'assurance scolaire rendez-vous sur le site <https://www.saint-christophe-assurances.fr/> dans l'espace parents.

Facturation



Chaque début de mois, vous recevrez à mois échu une facture comprenant

- la scolarité
- les repas pris au self
- le périscolaire.

La facture d'octobre intègre en plus le montant de l'assurance scolaire (5,26€), la participation catéchèse/culture chrétienne 10€ et la cotisation APEL pour les adhérents.

Le paiement s'effectue par prélèvement (de préférence) ou par virement selon le choix effectué.

Le paiement en espèces, chèque et carte bancaire n'est pas possible.





Les Informations

Réunions de classe



Dates et horaires :

Jeudi 3^{er} octobre à 18h00 : cycle 3 (CM1A – CM1B – CM2A et CM2B).

Mardi 17 septembre à 18h00 : cycle 2 (CP – CP/CE1 – CE1 – CE1/CE2 - CE2 - CE2B et classe Caméléon).

Mardi 24 septembre 18h00 : cycle 1 (PS/MS/GSA - PS/MS – PS/MS/GSB et MS/GS).

La présence des enfants n'est pas souhaitée lors des réunions. La présence d'un seul adulte par famille est souhaitée. Un temps de 25 min sera consacré à la présentation des associations OGEc et APEL, à la dimension pastorale et au projet d'établissement.

(Accueil des familles par M.Gougnard sous le préau élémentaire).

Thème de l'année



« Les explorateurs! »



Célébration de rentrée

VENDREDI 13 SEPTEMBRE

Fin de matinée.

Célébration de rentrée pour les enfants sous le préau de l'école.

Photos de classe



Les photos de classe seront réalisées le **JEUDI 12 SEPTEMBRE**.

Les photos individuelles et fratries seront réalisées le **LUNDI 30 SEPTEMBRE** par la photographe « Photo by Mistinguette ».



Le planning des passages par classe vous sera communiqué prochainement par mail.





Les Informations

INFOS

POINTS DE COLLECTE !

LES CARTONS DE COLLECTE SONT À VOTRE DISPOSITION DANS LE HALL D'ACCUEIL DU SECRÉTARIAT.



LES BOUCHONS DE L'AVENIR

Une collecte humanitaire et écologique des bouchons et couvercles en plastique.

- ✓ Collecter le maximum de bouchons sur notre département
- ✓ Les vendre au meilleur prix à un recycleur
- ✓ Donner le bénéfice des ventes pour aider des personnes handicapées sur la Vendée



LES BONS BOUCHONS et COUVERCLES à RÉCOLTER

SONT ACCEPTÉS les bouchons et couvercles :

- Alimentaires :

- Eau, lait, soda, jus de fruits, etc...
- Huile, vin, compote, crème fraîche, crèmes dessert, beurre
- Mayonnaise, aromates (ex: poivre, condiments), charcuterie, etc...
- Lait de bébé, chocolat et café en poudre
- Sucre, gâteaux, pâte à tartiner, miel, etc

- Produits d'hygiène et cosmétiques :

- Shampoing, produit douche, dentifrice, déodorant, débarrassés de leur collerette carton
- Laque, etc...

- Médicaments et produits parapharmaceutiques :

- Sirops, bain de bouche
- Brumisateur, atomiseur
- Eau thermale, lavage nasal, etc...
- Comprimés débarrassés des billes dessicatives

- Produits ménagers :

- Liquide vaisselle, produits d'entretien, lessive, assouplissant,
- Aérosol, etc...

MERCI !



PILES SOLIDAIRES - #TOGO - Edition 2024-2025

Nous reconduisons cette année notre inscription à l'opération « Piles Solidaires », une collecte de piles et petites batteries organisée par Screlec et Electriciens sans frontières. <https://pilessolidaires.org/>

Le poids collecté sera converti en dons par Batribox .
Cette année, la 10^{ème} édition soutiendra un projet au Togo.
Plus d'informations dans le prochain Bi



Ecole Privée St Elme
Impasse Bourgenay
85100 LES SABLES D'OLONNE



02 51 95 24 29



direction@lessablesdolonne-stelme.fr
secretariat@lessablesdolonne-stelme.fr



<https://lessablesdolonne-stelme.fr/>

Les Associations



L'association a besoin de parents bénévoles.

Si vous êtes intéressé(e)s, merci de vous faire connaître auprès du secrétariat.

secretariat@lessablesdolonne-stelme.fr

02 51 95 24 29



Contacts

apel.ecolesaintelme@gmail.com

Retrouver l'APEL sur Facebook [APEL St Elme](#)

L'association a besoin de parents bénévoles.

Si vous êtes intéressé(e)s, merci de vous faire connaître en nous adressant un mail et en laissant vos coordonnées téléphoniques.

Nous reprendrons alors contact avec vous.



La Paroisse



PAROISSE
SAINTE MARIE
DES SABLES D'OLONNE

Contact

51, rue du Palais

85100 LES SABLES D'OLONNE

02 51 32 02 98

catechese-desolannes@outlook.com

lessablesdolonne@diocese85.org

Merci de vous connecter sur le site internet de la paroisse pour plus d'informations www.paroisselessables.fr/



Le Péricolaire

MOIS DE SEPTEMBRE/OCTOBRE 2024

Programme d'activités périscolaires

Activités proposées sur le temps d'accueil périscolaire du soir.
Début des ateliers après le goûter.

SEMAINE DU 2 AU 13/09

Activités libres

SEMAINE DU 16 AU 20/09

Semaine Pixel



SEMAINE DU 23 AU

27/09

Fabriquer un arbre
d'automne



SEMAINE DU 30/09 AU 4/10

Fabriquer un origami Renard



SEMAINE DU 7 AU 11/10

Fabriquer un tableau d'Halloween



SEMAINE DU 14 AU

19/10

Termine ton araignée



Accueil
Périscolaire



Mais aussi...
Baby foot, ping-pong,
basket, football.

ETUDE DU SOIR

Tous les jours de
17h15 à 17h45



Ecole Privée St Elme
Impasse Bourgenay
85100 LES SABLES D'OLONNE



02 51 95 24 29



direction@lessablesdolonne-stelme.fr
secretariat@lessablesdolonne-stelme.fr



<https://lessablesdolonne-stelme.fr/>



2 samedis
travaillés !

CALENDRIER SCOLAIRE 2024-2025

<input type="checkbox"/> Rentrée des enseignants	Vendredi 30 août 2024
<input type="checkbox"/> Rentrée des élèves	Lundi 2 septembre 2024
<input type="checkbox"/> Vacances de la Toussaint	Du samedi 19 octobre au dimanche 3 novembre 2024
<input type="checkbox"/> Vacances de Noël	Du samedi 21 décembre 2024 au dimanche 5 janvier 2025
<input type="checkbox"/> Vacances d'Hiver	Du samedi 8 au dimanche 23 février 2025
<input type="checkbox"/> Vacances de Pâques	Du samedi 5 au dimanche 20 avril 2025
<input type="checkbox"/> Pont de l'ascension	Du mercredi 28 mai au dimanche 1 ^{er} juin 2025
<input type="checkbox"/> Fin des cours - Vacances d'été	<u>Mardi 1^{er} juillet 2025 après les cours</u>

A noter dans
vos agendas...

DEUX MATINÉES DE CLASSE OBLIGATOIRES

Samedi 16 novembre 2024 : Matinée sportive.

Samedi 29 mars 2025 : Joyeuse lessive.





L'assurance scolaire de votre enfant

CHERS PARENTS

Dès le premier jour de la rentrée scolaire 2024-2025, **votre enfant bénéficiera de l'assurance scolaire et extra-scolaire** de la Mutuelle Saint-Christophe assurances, premier assureur de l'enseignement privé.

Les atouts de l'assurance scolaire de la Mutuelle Saint-Christophe assurances



Une protection à chaque instant : **24h/24, 365 jours par an, y compris pendant les congés.**



En tous lieux, qu'il soit à l'école, à la maison, à des activités extra-scolaires... ou en voyage à l'étranger !



En toutes circonstances en cas d'accident, de racket à l'école ou sur son trajet...

Grâce au contrat collectif souscrit par votre établissement, vous pouvez profiter d'une assurance scolaire parmi les plus complètes et les plus compétitives du marché.

Garanties	Prestations
Invalidité permanente : • inférieure à 66 % - franchise relative ⁽¹⁾ 6 % • comprise entre 66 % et 85 % • supérieure ou égale à 86 %	Jusqu'à 45 800 € 65 000 € 99 500 €
Décès	5 000 €
Traitement médical dont forfait hospitalier franchise relative de 7 jours	21 000 €
Frais médicaux prescrits non remboursés par la Sécurité sociale	155 €
Chambre particulière en cas d'hospitalisation - franchise relative de 7 jours	31 € / jour maxi 365 jours
Soins et frais de prothèse : • appareil d'orthodontie • dentaires (par dent) • auditifs, orthopédiques • traitement d'orthodontie rendu nécessaire par l'accident	600 € 600 € 800 € 2 100 €
Frais d'optique - bris de monture, verres ou lentilles	400 €

Garanties	Prestations
Frais de transport	305 €
Frais de rapatriement	1 600 €
Frais de recherche et de sauvetage	10 000 €
Accompagnement psychologique après un accident grave ou une agression	50 € / séance maxi 765 €
Frais de remise à niveau scolaire : cours de rattrapage, frais de garde ou frais de transport - franchise relative de 15 jours consécutifs de scolarité	50 € / jour maxi 1 900 €
Racket et agression dans l'établissement ou sur le trajet : vêtements, clés, papiers administratifs pris en charge sur présentation du dépôt de plainte, une fois par année scolaire	250 €
Instruments de musique : bris ou vol durant les cours, prise en charge une fois par année scolaire et sur présentation du dépôt de plainte en cas de vol. Franchise 30 €	1 100 €

Pour plus d'informations, votre notice d'information sera disponible sur l'Espace Parents à partir du 01 juillet 2024 : <https://www.saint-christophe-assurances.fr/informations-pratiques/espace-parents/renree-scolaire-2024-2025>

(1) Franchise relative : si le montant du sinistre est inférieur ou égal au montant de la franchise, il n'y a pas d'indemnisation. Si le montant du sinistre est supérieur au montant de la franchise, le montant total du sinistre est indemnisé.

Comment récupérer l'attestation scolaire de votre enfant à partir du 21 août 2024 ?

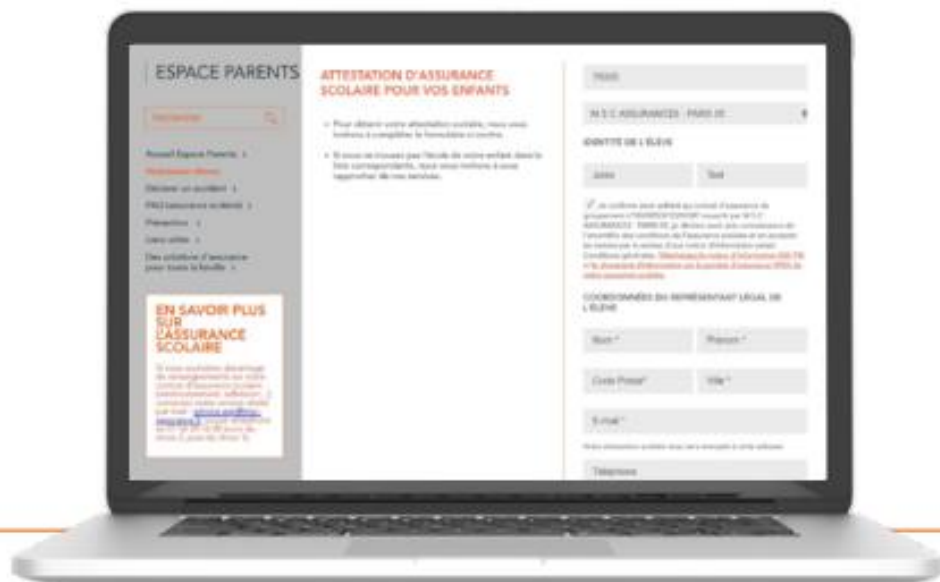

1

Rendez-vous sur <https://www.saint-christophe-assurances.fr/informations-pratiques/espace-parents/attestations-eleves>

2

Remplissez le code postal ou département de l'établissement

3

Choisissez votre établissement parmi la liste proposée

4

Renseignez l'identité de votre enfant

5

Remplissez vos coordonnées en tant que représentant légal

Et c'est tout ! Vous recevrez votre attestation à l'email renseigné.

Si vous souhaitez davantage de renseignements sur votre contrat d'assurance scolaire (remboursement, adhésion...), contactez notre service dédié par mail : service.assurancescolaire@msc-assurance.fr ou par téléphone au 01 56 24 76 00 (suivi du choix 2, puis du choix 1).



Mutuelle Saint-Christophe assurances

277 rue Saint-Jacques - 75256 Paris cedex 05 - Tél : 01 56 24 76 00 - Fax : 01 56 24 76 27 - www.saint-christophe-assurances.fr
Société d'assurance mutuelle à cotisations variables régie par le Code des assurances N° SIREN : 775 662 497

Les menus

Maternelles & élémentaires



du Lundi 02 Septembre au Vendredi 06 Septembre



LUNDI	MARDI	MERCREDI	JEUDI	VENDREDI
Betterave vinaigrette	Salade arlequin <i>Pomme de terre, poivron, maïs</i>		Salami	Salade piémontaise <i>P.de terre, épaule de porc, tomate, cornichon, œuf, mayonnaise</i>
Salade exotique <i>Riz, ananas, maïs</i>	Salade verte, croûtons et mimolette		Taboulé	Salade coleslaw <i>Carotte, chou blanc, mayonnaise</i>
*****	*****		*****	*****
Penne à la bolognaise	Saucisse de Toulouse		Filet de colin d'Alaska pané et citron	Chili sin carne <i>Riz, haricot rouge, oignon, tomate, poivron, ail, cumin, papr</i>
*****	*****		*****	*****
*****	Petits pois cuisinés		Ratatouille	*****
Yaourt nature sucré	*****		*****	*****
*****	Carré fromager		Saint-Paulin	*****
Glace vanille chocolat	*****		*****	*****
*****	Fruits de saison		Fruits de saison	Crème au chocolat
Fruits de saison	Fromage blanc aux fruits rouges		Eclair vanille	Fruits de saison



Viande de France
 Volaille française
 Pêche durable
 Végétarien

Les produits peuvent être substitués pour des raisons de saisonnalité
En gras le menu Maternelles



du Lundi 09 Septembre au Vendredi 13 Septembre



LUNDI	MARDI	MERCREDI	JEUDI	VENDREDI
Macédoine de légumes mayonnaise	Tomate mozzarella		Paté de canard	Betterave vinaigrette
Concombre ciboulette	Oeuf dur mayonnaise		Carottes râpées à l'Emmental	Salade bicolore <i>carotte, radis</i>
*****	*****		*****	*****
Filet de colin d'Alaska sauce citron	Lasagnes aux légumes		Saucisse de Francfort au ketchup	Sauté de dinde au curry
*****	*****		*****	*****
Pommes vapeur	Salade verte		Haricots verts	Semoule
*****	*****		*****	*****
Yaourt nature sucré	*****		Yaourt aromatisé	Camembert
*****	Fromage blanc au coulis de fruits rouges		*****	*****
Fruits de saison	*****		Fondant chocolat pomme	Purée pomme fraise
*****	Fruits de saison		*****	*****
Crème dessert au caramel			Fruits de saison	

Pêche durable
 Végétarien
 Bio
 Volaille française

Les produits peuvent être substitués pour des raisons de saisonnalité
En gras le menu Maternelles



Ecole Privée St Elme
Impasse Bourgenay
85100 LES SABLES D'OLONNE



02 51 95 24 29



direction@lessablesdolonne-stelme.fr
secretariat@lessablesdolonne-stelme.fr



<https://lessablesdolonne-stelme.fr/>



La suite...



du Lundi 16 Septembre au Vendredi 20 Septembre



LUNDI	MARDI	MERCREDI	JEUDI	VENREDI
Concombre ciboulette	Tomate vinaigrette		Cervezas vinaigrette	Betterave à l'échalote
Haricots verts à l'échalote *****	Salade de pommes de terre *****		Salade de pâtes au surimi <i>Pâtes, surimi, mayonnaise, basilic, olive</i> *****	Salade vitaminée chou chinois, carotte, vinaigrette, agrume *****
Riz à la cantonnaise	Grafin de courgettes au boeuf		Filet de colin d'Alaska meunière *****	Penne à la méditerranéenne *****
*****	*****		Purée de brocolis *****	*****
Yaourt aromatisé *****	*****		Edam *****	Yaourt nature sucré *****
Cookies	Fromage blanc au miel		Fruits de saison	Fruits de saison
Fruits de saison	Fruits de saison		Riz au lait	Crème dessert au chocolat



Végétarien Vie Vian de France

Les produits peuvent être substitués pour des raisons de saisonnalité
En gras le menu Maternelles



du Lundi 23 Septembre au Vendredi 27 Septembre



LUNDI	MARDI	MERCREDI	JEUDI	VENREDI
Friand au fromage	Betteraves ciboulette		Concombre féta	Tartare de tomates
Salade de pâtes au pesto de poivrons *****	Salade mêlée <i>Salade, maïs, croûtons</i> *****		Macédoine de légumes mayonnaise *****	Chou fleur vinaigrette *****
Filet de colin d'Alaska sauce au curry	Steak haché		Couscous de légumes aux pois chiches, semoule	Rougail de saucisse
*****	*****		*****	*****
Haricots beurre *****	Purée de pommes de terre *****		*****	Duo de carottes *****
Yaourt nature sucré *****	Camembert *****		Yaourt aromatisé *****	Fondus président *****
Fruits de saison	Cocktail de fruits à la créole		Moelleux orange amande	Compote pomme banane
Liégeois chocolat			Fruits de saison	Fruits de saison



Pêche durable Vie Vian de France Végétarien Bio Bleu Blanc Cœur

Les produits peuvent être substitués pour des raisons de saisonnalité
En gras le menu Maternelles



Ecole Privée St Elme
Impasse Bourgenay
85100 LES SABLES D'OLONNE



02 51 95 24 29



direction@lessablesdolonnes-stelme.fr
secretariat@lessablesdolonnes-stelme.fr



<https://lessablesdolonnes-stelme.fr/>



Cycle 1

C'est la rentrée...



Toutes les classes



PS-MS-GS A

Hélène RENOU / Morgane ROBIN

VENDREDI 27 SEPTEMBRE

Rencontre avec les grands copains de la classe CM1B.

PS-MS

Stéphanie NANGERONI

JEUDI 26 SEPTEMBRE

Rencontre avec les grands copains de la classe CM2A.



PS-MS-GS B

Emilie CHARRIER

VENDREDI 20 SEPTEMBRE Sortie en car « Raconte moi Vairé » .
Prévoir des chaussures fermées, casquette et sac à dos avec gourde.
(et imperméable selon la météo annoncée).



VENDREDI 27 SEPTEMBRE Médiathèque.

VENDREDI 27 SEPTEMBRE Rencontre avec les grands copains de la classe CM2B.

MS-GS

Manon RABILLER

MARDI 17 SEPTEMBRE

Sortie en car « Raconte moi Vairé » .
Prévoir des chaussures fermées, casquette
et sac à dos avec gourde.
(imperméable selon la météo annoncée).



Bonjour les copains...



Ecole Privée St Elme
Impasse Bourgenay
85100 LES SABLES D'OLONNE



02 51 95 24 29



direction@lessablesdolonne-stelme.fr
secretariat@lessablesdolonne-stelme.fr



<https://lessablesdolonne-stelme.fr/>

Cycle 2



Toutes les classes

SPORT

Encadré par les éducateurs sportifs de la mairie

Chaussures de sport obligatoires (pratique à mettre), gourde ou petite bouteille d'eau, tenue de sport et élastiques pour attacher les cheveux des filles.

- CP MARDI matin (à compter du 10 septembre)
- CP/CE1 MARDI matin (à compter du 10 septembre)
- CE1 MARDI après-midi (à compter du 10 septembre)
- CE1/CE2 MARDI après-midi (à compter du 17 septembre)
- CE2 MARDI après-midi (à compter du 10 septembre)



CATÉCHÈSE / CULTURE CHRÉTIENNE

(à partir du CE1)

LUNDI 23 SEPTEMBRE

PRÉVENTION PIÉTONS



Intervention de la Police Municipale « Etre piétons »

- LUNDI 9 SEPTEMBRE CP
- LUNDI 9 SEPTEMBRE CP/CE1
- MARDI 10 SEPTEMBRE CE1
- MARDI 10 SEPTEMBRE CE2
- JEUDI 12 SEPTEMBRE CE1-CE2



CP

Frédérique LAURENT

VENDREDI 20 SEPTEMBRE Médiathèque.

CP/CE1

Ambre METAIRIE

Séance médiathèque: **date à préciser.**

CE1

Nathalie COULONNIER

1^{ère} séance de médiathèque en octobre.



Ecole Privée St Elme
Impasse Bourgenay
85100 LES SABLES D'OLONNE



02 51 95 24 29



direction@lessablesdolonne-stelme.fr
secretariat@lessablesdolonne-stelme.fr



<https://lessablesdolonne-stelme.fr/>

Cycle 2 suite...



CE1-CE2

Hélène POUPONOT



CYCLE PISCINE (remblai) chaque après-midi dès le lundi 2 septembre, jusqu'au vendredi 13 septembre inclus.

Départ à pied de l'école à 14h10. Retour pour la sortie des classes.

Prévoir un sac à dos avec : vêtement de pluie (si besoin), serviette, bonnet et lunettes de piscine, brosse à cheveux, maillot de bain et élastique pour attacher les cheveux longs.

VENDREDI 27 SEPTEMBRE matin - médiathèque (écoute d'histoires et emprunt de livres pour la classe).

JEUDI 26 SEPTEMBRE

Gâteau des anniversaires de juillet, août et septembre avec les élèves de la classe Caméléon. Jeux de société pendant l'atelier pâtisserie.

CE2

Dominique GAZEAU

VENDREDI 20 SEPTEMBRE

Médiathèque le Globe, lecture d'une histoire et emprunt de livre.

Classe Caméléon

Dominique GUILLARD /
Pauline LACOMBE

JEUDI 26 SEPTEMBRE

Gâteau des anniversaires de juillet, août et septembre avec les élèves de la classe Caméléon. Jeux de société pendant l'atelier pâtisserie.

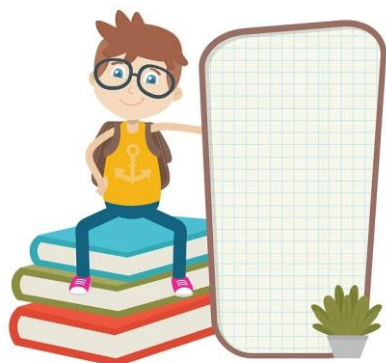

Ecole Privée St Elme
Impasse Bourgenay
85100 LES SABLES D'OLONNE



02 51 95 24 29



direction@lessablesdolonne-stelme.fr
secretariat@lessablesdolonne-stelme.fr



<https://lessablesdolonne-stelme.fr/>

★ Cycle 3



SPORT

Encadré par les éducateurs sportifs de la mairie

Toutes les classes

Tous les jeudis (à compter du 12 septembre)

Prévoir une tenue de sport adaptée à la course et chaussures de sport et une tenue de rechange complète.



CATÉCHÈSE / CULTURE CHRÉTIENNE

(à partir du CE1)

LUNDI 23 SEPTEMBRE

CM1A

Sylvie QUEFFELLEC



CM1B

Hélène DRIEZ



Cycle KAYAK les 16, 23, 24, 30 SEPTEMBRE et 1^{er} OCTOBRE

A l'Institut Sport Océan de Tanchet. **Départ** 8h50 - **Retour** 10h30

Prévoir un sac à dos avec un maillot de bain, une serviette, des chaussures de sport, un coupe vent, et des vêtements chauds suivant la météo ainsi qu'un change complet.

Cycle KAYAK les 16, 23, 24, 30 SEPTEMBRE et 1^{er} OCTOBRE

A l'Institut Sport Océan de Tanchet.

Prévoir un sac à dos avec un maillot de bain, une serviette, des chaussures de sport, un coupe vent, et des vêtements chauds suivant la météo ainsi qu'un change complet.

Départ 10h - **Retour** 12h15

VENDREDI 27 SEPTEMBRE

Rencontre avec les petits copains de la classe PS/MS/GSA.



CM2 A

Carole BLANCHARD / Christiane PROUTEAU

DU 9 AU 20/09 Passation des évaluations nationales.

DU 6 au 20/09 Absence de Mme Carole BARRETEAU. Son remplacement sera assuré par M. Benjamin PERRAUD.

LUNDI 9 SEPTEMBRE Intervention de la mairie pour présenter le Conseil Municipal des Enfants (CME)

JEUDI 26 SEPTEMBRE Rencontre avec les grands copains de la classe PS/MS

CM2 B

Sandra MORANDEAU

DU 9 AU 20/09 Passation des évaluations nationales.

LUNDI 9 SEPTEMBRE Intervention de la mairie pour présenter le Conseil Municipal des Enfants (CME).

MARDI 17 SEPTEMBRE Médiathèque.

VENDREDI 27 SEPTEMBRE Rencontre avec les petits copains de la classe PS/MS/GSB.





Les Contacts

LE SECRÉTARIAT

LES ENSEIGNANTS

LA DIRECTION

- pour tout ce qui concerne la facturation, le self, le périscolaire, les absences, les retards.
- uniquement ce qui relève de la pédagogie.
- pour tous les autres sujets.



DIRECTION



Pierre-François GOUGNARD
 Chef d'établissement
 02 51 95 24 29
direction@lessablesdolonnes-stelme.fr

SECRÉTARIAT-COMPTABILITÉ



Isabelle MICHEL
 Secrétaire administration et comptabilité
 02 51 95 24 29
secretariat@lessablesdolonnes-stelme.fr

CYCLE 2



Frédérique LAURENT
 CP
f.laurent@lessablesdolonnes-stelme.fr



Ambre METAIRIE en remplacement de Mélissa BOURY
 CP/CE1 (même adresse mail que Mme Boury)
m.boury@lessablesdolonnes-stelme.fr

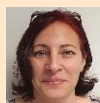

Nathalie COULONNIER
 CE1
n.coulonnier@lessablesdolonnes-stelme.fr



Hélène POUPOUNOT
 CE1-CE2
h.poupounot@lessablesdolonnes-stelme.fr



Dominique GAZEAU
 CE2
d.gazeau@lessablesdolonnes-stelme.fr

DISPOSITIF ULIS



Dominique GUILLARD – Pauline LACOMBE
d.guillard@lessablesdolonnes-stelme.fr
p.lacombe@lessablesdolonnes-stelme.fr



CYCLE 1



Hélène RENOÛ / Morgane ROBIN
 PS/MS/GSA
h.renou@lessablesdolonnes-stelme.fr
m.robin@lessablesdolonnes-stelme.fr



Stéphanie NANGERONI
 PS/MS
s.nangeroni@lessablesdolonnes-stelme.fr



Emilie CHARRIER
 PS/MS/GSB
e.charrier@lessablesdolonnes-stelme.fr



Manon RABILLER
 MS/GS
m.rabiller@lessablesdolonnes-stelme.fr

CYCLE 3



Sylvie QUEFFELLEC
 CM1A
s.queffelec@lessablesdolonnes-stelme.fr



Hélène DRIEZ
 CM1B
h.driez@lessablesdolonnes-stelme.fr



Carole BARRETEAU – Christiane PROUTEAU
 CM2A
c.blanchard@lessablesdolonnes-stelme.fr
c.prouteau@lessablesdolonnes-stelme.fr



Sandra MORANDEAU
 CM2B
s.morandeau@lessablesdolonnes-stelme.fr

RA (Regroupement d'adaptation)



Valérie CALVEZ
v.calvez@lessablesdolonnes-stelme.fr

Retrouvez le Bulletin d'Informations



sur le site internet de l'école

www.lessablesdolonne-stelme.fr

Inscription



[Accueil](#) [Notre école](#) [Infos pratiques](#) [Vie de l'école](#) [Infos du mois \(Bi\)](#) [OGEC](#) [APEL](#) [Pyrénées 2024](#)



PROJET
ETABLISSEMENT

EQUIPE EDUCATIVE

ULIS ECOLE

INFORMATIONS PRATIQUES



ADRESSE

Impasse
Bourgenay 85100
Les Sables
d'Olonne



HORAIRES

Lundi, Mardi,
Jeudi, Vendredi
8h45-12h15
13h30-16h15



BI

Bulletin
d'informations:
vie de classe et
infos pratiques



MENUS

Repas élaborés
par le cuisinier de
la société
ANSAMBLE



ACTIVITES GARDERIE

Tarifs, horaires,
inscriptions

Pierre-François GOUGNARD
Chef d'établissement

Frédéric CHENECHAUD
Président OGEC

Samuel DUBOIS
Président APEL



Ecole Privée St Elme
Impasse Bourgenay
85100 LES SABLES D'OLONNE



02 51 95 24 29



direction@lessablesdolonne-stelme.fr /
secretariat@lessablesdolonne-stelme.fr



<https://lessablesdolonne-stelme.fr/>