



Ensemble pour apprendre et grandir

# Le Bulletin d'informations de St Elme

Mois

de DÉCEMBRE



Les associations OGEC / APEL et la Paroisse

Le cycle 1

Les informations générales

Le cycle 2

Les menus du self

Le cycle 3

Les contacts

Les activités périscolaires



Ecole Privée St Elme  
Impasse Bourgenay  
85100 LES SABLES D'OLONNE



02 51 95 24 29



direction@lessablesdolonne-stelme.fr  
secretariat@lessablesdolonne-stelme.fr



<https://lessablesdolonne-stelme.fr/>

# Les Informations générales

## LE MARCHÉ DE NOËL

### VENDREDI 13 DÉCEMBRE

A partir de 16h30 dans l'enceinte de l'école (Cf. affiches page 4 et 5).

#### Temps périscolaire:

La garderie de 16h30 à 17h se fera dans la cour maternelle.

**La garderie fermera exceptionnellement à 17h15. Merci de prendre vos dispositions.**

### VENDREDI 13 DÉCEMBRE et VENDREDI 20 DÉCEMBRE

Dès l'accueil et pendant les temps de récréation, les élèves pourront porter un bonnet, accessoire ou un pull de Noël...en lien avec cette fête.

Les bonnets et serre-têtes seront retirés le temps de la célébration.

## LE REPAS DE NOËL

### NOËL

#### Jeudi 19 Décembre

Mousse de canard  
Blé / Gluten

Sauté de dinde à la crème  
Lait, Blé / Gluten, Sulfites

Potatoes

Bûchette glacée vanille chocolat  
Lait, Blé / Gluten, Œuf, Fruits à coques, Soja, Arachides

Les enfants qui ne mangent pas habituellement ce jour de la semaine à la cantine sont priés de s'inscrire auprès du secrétariat par mail avant le lundi 2 décembre à [secretariat@lessablesdolonne-stelme.fr](mailto:secretariat@lessablesdolonne-stelme.fr)

### VENDREDI 20 DÉCEMBRE

La célébration de Noël se déroulera en l'église St Michel à 9h30.

Vous y êtes invités, nous vous donnons rendez-vous directement à l'église.

## CÉLÉBRATION DE NOËL



Ecole Privée St Elme  
Impasse Bourgenay  
85100 LES SABLES D'OLONNE



02 51 95 24 29



direction@lessablesdolonne-stelme.fr  
secretariat@lessablesdolonne-stelme.fr



<https://lessablesdolonne-stelme.fr/>

# Les Informations générales suite...

INFOS

## POINTS DE COLLECTE !

LES CARTONS DE COLLECTE SONT À VOTRE DISPOSITION DANS LE HALL D'ACCUEIL DU SECRÉTARIAT.

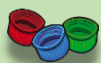

### LES BOUCHONS DE L'AVENIR

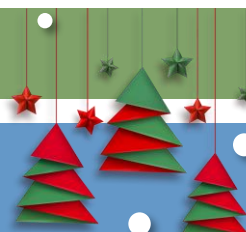

Une collecte humanitaire et écologique des bouchons et couvercles en plastique.

- ✓ Collecter le maximum de bouchons sur notre département
- ✓ Les vendre au meilleur prix à un recycleur
- ✓ Donner le bénéfice des ventes pour aider des personnes handicapées sur la Vendée



### PILES SOLIDAIRES - #TOGO - Edition 2024-2025



10ème édition de Piles solidaires pour soutenir la mission d'Electriciens Sans Frontières pour les habitants du village de Féouda #Togo.

L'opération « Piles Solidaires » est une collecte de piles et petites batteries organisée par Screlec et Electriciens sans frontières. <https://pilessolidaires.org/>  
Le poids collecté sera converti en dons par Batribox.

Déjà **50** kg collectés depuis septembre 2024

## La Paroisse



### Contact

51, rue du Palais  
85100 LES SABLES D'OLONNE  
02 51 32 02 98

[catechese-desolonne@outlook.com](mailto:catechese-desolonne@outlook.com)  
[lessablesdolonne@diocese85.org](mailto:lessablesdolonne@diocese85.org)



Ecole Privée St Elme  
Impasse Bourgenay  
85100 LES SABLES D'OLONNE



02 51 95 24 29



[direction@lessablesdolonne-stelme.fr](mailto:direction@lessablesdolonne-stelme.fr)  
[secretariat@lessablesdolonne-stelme.fr](mailto:secretariat@lessablesdolonne-stelme.fr)



<https://lessablesdolonne-stelme.fr/>



le 13 décembre  
**MARCHE**  
de **NOËL**

École Saint Elme

à partir de 16h30 : ouverture

Chants des élèves à : 17h30, 18h et 18h30

Cette année encore, nous aurons le plaisir  
d'accueillir un stand au profit des Restos du Cœur

ILLUMINATIONS

FRESQUE DE NOËL

PÈRE NOËL

PHOTOBOX

BOISSONS CHAUDES  
ET GOURMANDISES

BOUTIQUE APEL  
ACCESSOIRES DE NOËL  
ET CHOCOLATS

ATELIER CARTE DE VŒUX

MAQUILLAGE DE NOËL

VENTE  
des créations des élèves  
(au profit des projets de l'école)

## MARCHÉ DE NOËL : QUELQUES PRÉCISIONS UTILES...

Pour la deuxième année consécutive, **un stand des Restos du Cœur** sera installé sur le marché de Noël de l'École Saint Elme.

En 2023, grâce à votre générosité, 57kg de gourmandises pour les fêtes, 35€ de dons et des mots chaleureux ont été collectés et ont permis d'apporter des moments de joie, de partage et de chaleur aux personnes démunies.

Cette année encore, **nous vous invitons à déposer auprès des bénévoles qui seront présents sur ce stand, des bonbons, des chocolats et des friandises de Noël** afin que toutes les familles puissent trouver du réconfort en cette période particulière.

On compte sur vous !



Toute l'équipe de l'APEL 😊

### BOUTIQUE DE L'APEL

Vente des créations des enfants mais aussi d'articles de fête, de chocolats, de boissons chaudes et diverses gourmandises...

Toutes les recettes du marché de Noël seront reversées à l'APEL pour financer les projets de l'école et des animations au profit des élèves.

Les jetons serviront à la fois aux ateliers, aux achats, au bar et à la restauration.

1 jeton jaune = 1 euro ; 1 jeton bleu = 5 euros

Pré-vente de jetons : le vendredi 6 décembre et le lundi 9 décembre de 16h15 à 17h15 à l'école.

Vente de jetons également possible sur place le 13 décembre pendant le marché.

Paiement en espèces, par chèque et par carte bancaire.

**Attention ! Fermeture exceptionnelle de la garderie à 17h15 le 13 décembre.**

# SPECTACLE POUR LES ENFANTS

**APEL**   
école Saint Elme



le **12 décembre** prochain,  
l'APEL offrira à tous les élèves de l'école  
Saint Elme le nouveau spectacle  
humoristique et magique de la compagnie  
**Hippo Tam Tam**

**TÊTES À FLAQUES**



Les enfants seront embarqués au cœur d'un musée de l'eau qui chante à travers un voyage rythmique, des sons puissants et des mots cadencés, grâce au duo fantaisiste et déjanté de Méli, la collectionneuse d'eaux, et Mélo, le conteur d'eau.

**Un voyage singulier et libre, durant lequel une goutte de sensibilisation flottera.**

Chaque année, l'équipe de l'APEL organise de petits et grands événements, pour célébrer le plaisir d'être ensemble, tels les cafés de bienvenue, la fête de Noël, le ciné-dimanche, la kermesse...

Ces manifestations peuvent aussi parfois nous permettre de récolter des fonds au profit des projets de l'école ou pour gâter les enfants en leur proposant des moments de joie exceptionnelle.

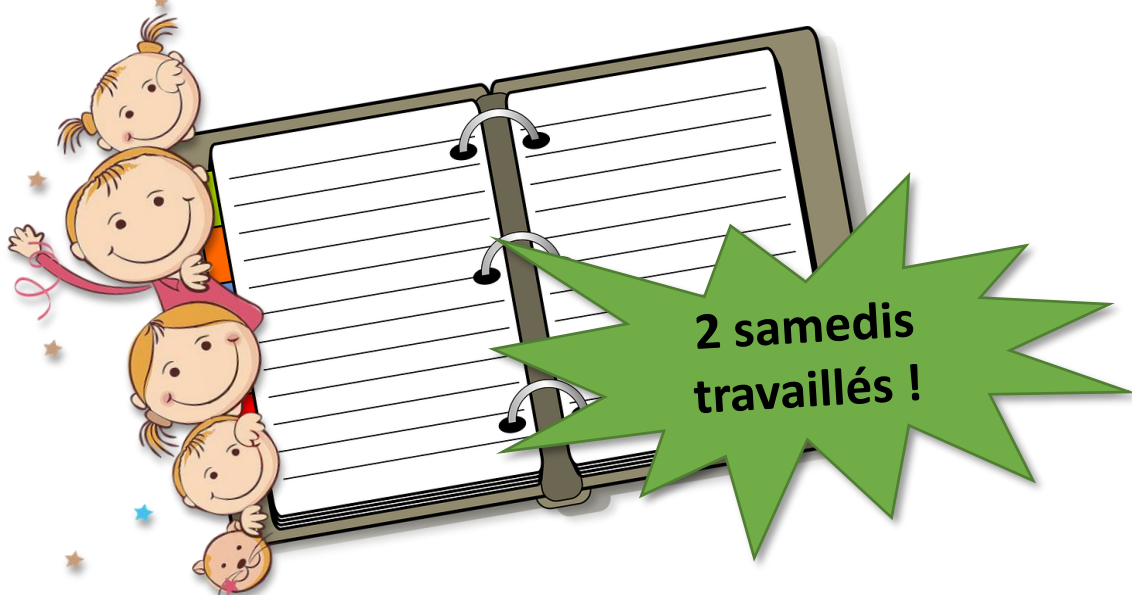

## CALENDRIER SCOLAIRE 2024-2025

<input type="checkbox"/> Rentrée des enseignants	Vendredi 30 août 2024
<input type="checkbox"/> Rentrée des élèves	Lundi 2 septembre 2024
<input type="checkbox"/> Vacances de la Toussaint	Du samedi 19 octobre au dimanche 3 novembre 2024
<input type="checkbox"/> Vacances de Noël	Du samedi 21 décembre 2024 au dimanche 5 janvier 2025
<input type="checkbox"/> Vacances d'Hiver	Du samedi 8 au dimanche 23 février 2025
<input type="checkbox"/> Vacances de Pâques	Du samedi 5 au dimanche 20 avril 2025
<input type="checkbox"/> Pont de l'ascension	Du mercredi 28 mai au dimanche 1 <sup>er</sup> juin 2025
<input type="checkbox"/> Fin des cours - Vacances d'été	<u>Mardi 1<sup>er</sup> juillet 2025 après les cours</u>

**A noter dans  
vos agendas...**

### **DEUX MATINÉES DE CLASSE OBLIGATOIRES**

Samedi 16 novembre 2024 : Matinée sportive.

Samedi 29 mars 2025 : Joyeuse lessive.





# Le PÉRISCOLAIRE

MOIS DE NOVEMBRE/DECEMBRE 2024

## Programme d'activités périscolaires

Activités proposées sur le temps d'accueil périscolaire du soir.

Début des ateliers après le goûter.

**SEMAINE DU 4 AU 9/11**

Semaine Jeux de société



**SEMAINE DU 11 AU 15/11**

Fabrique un scoubidou



**SEMAINE DU 18 AU 22/11**

Fabrique un petit renne



**SEMAINE DU 25 AU 29/11**

Fabrique des flocons en papier



**SEMAINE DU 2/12 AU 6/12**

Crée un bonhomme de neige



**SEMAINE DU 9 AU 20/12**

Fabrique un sucre d'orge et finis es activités



Accueil



Mais aussi...

Baby foot, ping-pong, basket, football.

ETUDE DU SOIR

les lundis et jeudis de 17h15 à 17h45



Ecole Privée St Elme  
Impasse Bourgenay  
85100 LES SABLES D'OLONNE



02 51 95 24 29



direction@lessablesdolonne-stelme.fr  
secretariat@lessablesdolonne-stelme.fr



<https://lessablesdolonne-stelme.fr/>



# Les menus



du Lundi 02 Décembre au Vendredi 06 Décembre

LUNDI	MARDI	MERCREDI	JEUDI	VENDREDI
<b>Betterave à l'échalote</b>	<b>Potage de légumes</b>		<b>Salade mêlée</b> <i>Salade, maïs, croûtons</i>	<b>Carottes râpées vinaigrette</b>
Pâté campagne *****	Chou blanc raisins secs vinaigrette *****		Macédoine de légumes mayonnaise *****	P. de terre échalote *****
<b>Ravioli au boeuf</b> *****	<b>Steak haché sauce barbecue</b>		<b>Farfalles bolognaise de lentilles</b>	<b>Blanquette de poisson</b>
*****	<b>Pommes vapeur</b> *****		Yaourt aromatisé *****	<b>Riz créole</b> *****
<b>Vache qui rit</b> *****	<b>Yaourt nature sucré</b> *****		<b>Crème au caramel</b>	<b>Gouda</b> *****
<b>Madeleine</b>	Crème aux oeufs au caramel		Fruits de saison	<b>Paire sauce chocolat</b>
Fruits de saison	<b>Fruits de saison</b>			Fruits de saison

viande de France végétarien pêche durable

Les produits peuvent être substitués pour des raisons de saisonnalité  
En gras le menu Maternelles

**Ansamble**  
UNE RESTAURATION SAINTE & NATURELLE  
DE 1950 À 2020 100% BIEN-ÊTRE



du Lundi 09 Décembre au Vendredi 13 Décembre

LUNDI	MARDI	MERCREDI	JEUDI	VENDREDI
<b>Rémoulade de chou blanc à l'orange</b>	<b>Potage oriental</b>		<b>Salade fantaisie</b> <i>Céleri, pomme, raisin</i>	<b>Salade arlequin</b> <i>Pomme de terre, poivron, maïs</i>
Carotte et radis blanc vinaigrette au citron vert *****	Salade de lentilles *****		Potage de légumes *****	<b>Oeuf dur mayonnaise</b> *****
<b>Sauté de dinde au curry et noix de coco</b> *****	<b>Bouchée de blé panée</b>		<b>Cassoulet</b> *****	<b>Filet de colin d'Alaska Tandoori</b>
<b>Boulgour</b> *****	<b>Petits pois cuisinés</b> *****		*****	<b>Carottes braisées</b> *****
<b>Camembert</b> *****	<b>Yaourt nature sucré</b> *****		*****	<b>Edam</b> *****
Crème au chocolat	Fruits de saison		<b>Fromage blanc straciatella</b>	<b>Ile flottante</b>
<b>Fruits de saison</b>	<b>Cookies</b>		Fruits de saison	Fruits de saison

végétarien pêche durable

Les produits peuvent être substitués pour des raisons de saisonnalité  
En gras le menu Maternelles

**Ansamble**  
UNE RESTAURATION SAINTE & NATURELLE  
DE 1950 À 2020 100% BIEN-ÊTRE



Ecole Privée St Elme  
Impasse Bourgenay  
85100 LES SABLES D'OLONNE



02 51 95 24 29



direction@lessablesdolonne-stelme.fr  
secretariat@lessablesdolonne-stelme.fr



<https://lessablesdolonne-stelme.fr/>



# Les menus



du Lundi 16 Décembre au Vendredi 20 Décembre



## NOËL

LUNDI	MARDI	MERCREDI	JEUDI	VENDREDI
<b>Salade mêlée</b> <i>Salade, maïs, crostons</i>  Salade de pommes de terre au cervelas ***** <b>Penne à la bolognaise</b> *****  *****  <b>Emmental râpé</b> *****  <b>Fruits de saison</b>  Fromage blanc au coulis de fruits rouges	<b>Potage crécy</b>  Chou rouge remoulade balsamique ***** <b>Couscous de légumes aux pois chiches, semoule</b> *****  *****  <b>Yaourt aromatisé</b> *****  <b>Fruits de saison</b>		Mousse de canard  ***** Sauté de dinde à la crème *****  Potatoes *****  *****  Bûchette glacée vanille chocolat	<b>Salade de riz des Incas</b> <i>Riz, carotte, maïs</i>  Potage velouté aux bolets *****  <b>Filet de colin d'Alaska meunière</b> *****  <b>Duo de carottes</b> *****  Pavé demi-sel *****  <b>Mousse au chocolat</b>

Viande de France Végétarien Volaille française

Les produits peuvent être substitués pour des raisons de saisonnalité  
 En gras le menu Maternelles

**Ansamble**  
 UNE RESTAURATION SAINTE & NATURELLE  
 AU PLUS PRès DES TERRITOIRES



Ecole Privée St Elme  
 Impasse Bourgenay  
 85100 LES SABLES D'OLONNE



02 51 95 24 29



direction@lessablesdolonne-stelme.fr  
 secretariat@lessablesdolonne-stelme.fr



<https://lessablesdolonne-stelme.fr/>

# Cycle 1

# Les maternelles...



Toutes les classes

## JEUDI 12 DÉCEMBRE

Spectacle de Noël par la Compagnie Hippo Tam Tam offert par l'APEL.  
« Tête à flagues ».



## PS-MS-GS A

Hélène RENOÜ

## JEUDI 5 DÉCEMBRE

Visite du bateau de Titouan Lamazou au village du Vendée Globe.

LUNDI 9 DÉCEMBRE Méli-Mélo avec les grands copains de la classe CM1B .  
Réalisation d'un bricolage de Noël.

MARDI 10 DÉCEMBRE Matinée « Ecole dehors » avec la classe des PS-MS-GS B. Merci de prévoir une tenue adaptée à la météo.

**Penser au sac à dos avec la nappe, la gourde et la casquette.**



JEUDI 12 DÉCEMBRE Médiathèque.

MARDI 17 DÉCEMBRE Méli-Mélo avec les grands copains de la classe CM1B autour d'ateliers gourmands.

## PS-MS

Stéphanie NANGERONI



## MARDI 10 et JEUDI 12 DÉCEMBRE

Préparation du marché de Noël avec les grands copains de la classe CM2A.

## PS-MS-GS B

Emilie CHARRIER



## MARDI 3 et LUNDI 9 DÉCEMBRE

Préparation du marché de Noël avec les grands copains de la classe CM2B.

MARDI 10 DÉCEMBRE Matinée « Ecole dehors » avec la classe des PS-MS-GS A. Merci de prévoir une tenue adaptée à la météo.

**Penser au sac à dos avec la nappe, la gourde et la casquette.**

## VENDREDI 13 DÉCEMBRE

Médiathèque. Merci de rapporter le livre pour le lundi 9 décembre.

## MS-GS

Manon RABILLER



## MARDI 10 et JEUDI 12 DÉCEMBRE

Préparation du marché de Noël avec les grands copains de la classe CE1.

LUNDI 16 DÉCEMBRE Cuisine pour les anniversaires de la période.

MARDI 17 DÉCEMBRE Médiathèque .

JEUDI 19 DÉCEMBRE Jeux avec les grands copains de la classe CE1.



Ecole Privée St Elme  
Impasse Bourgenay  
85100 LES SABLES D'OLONNE



02 51 95 24 29



direction@lessablesdolonne-stelme.fr  
secretariat@lessablesdolonne-stelme.fr



<https://lessablesdolonne-stelme.fr/>

# Cycle 2



## SPORT

Encadré par les éducateurs sportifs de la mairie

Chaussures de sport obligatoires (pratique à mettre), gourde ou petite bouteille d'eau, tenue de sport et élastiques pour attacher les cheveux des filles.

- CP MARDI matin
- CP/CE1 MARDI matin
- CE1 MARDI après-midi
- CE1/CE2 MARDI après-midi
- CE2 MARDI après-midi



## CATÉCHÈSE / CULTURE CHRÉTIENNE

(à partir du CE1)

**LUNDI 2 DÉCEMBRE** matin.

## SPECTACLE DE NOËL

### **JEUDI 12 DÉCEMBRE**

Spectacle de Noël par la Compagnie Hippo Tam Tam offert par l'APEL.  
« Tête à flaques »



**CP**  
Frédérique LAURENT

### **VENDREDI 13 DÉCEMBRE**

Préparation du marché de Noël avec la classe CM1A.  
Nous recherchons des parents pour encadrer.  
Merci de vous rapprocher de l'enseignante.  
**MARDI 17 DÉCEMBRE** Médiathèque.



**CP/CE1**  
Ambre METAIRIE

### **DU JEUDI 5 DÉCEMBRE AU JEUDI 13 MARS INCLUS** CYCLE PISCINE

Prévoir un sac à dos contenant : une serviette de bain, un maillot de bain, un bonnet de bain, des lunettes de plongée.  
Besoin d'un parent accompagnateur pour la gestion des vestiaires. Merci de vous rapprocher de l'enseignante.  
**MARDI 10 DÉCEMBRE** Médiathèque.



# Cycle 2 suite...



**CE1**

Nathalie COULLONNIER



## DU MARDI 3 DÉCEMBRE AU MARDI 11 MARS INCLUS

### CYCLE PISCINE

Prévoir un sac à dos contenant : une serviette de bain, un maillot de bain, un bonnet de bain, des lunettes de plongée.

Besoin d'un parent accompagnateur pour la gestion des vestiaires : penser à remplir l'enquête en ligne (Doodle) envoyé par mail le 19 novembre

### MARDI 10 et JEUDI 12 DÉCEMBRE

Préparation du marché de Noël avec les petits copains de la classe MS/GS.

JEUDI 19 DÉCEMBRE Jeux avec les petits copains de la classe MS/GS.

**CE1-CE2**

Hélène POUPOUNOT

VENDREDI 6 DÉCEMBRE  Médiathèque (matin).

Ecoute d'une histoire et emprunt de nouveaux livres.

### VENDREDI 20 DÉCEMBRE

Intervention de Justine Blond après la célébration de Noël : sensibilisation (en classe) à l'opération « planter un arbre pour ma commune ». En janvier, nous irons planter notre arbre...

### DERNIÈRE SEMAINE DU MOIS

Gâteaux d'anniversaire de décembre et jeux de société avec la classe CAMELÉON. Confection de petits sablés de Noël.



**CE2**

Dominique GAZEAU

### LUNDI 9 DÉCEMBRE

Intervention par Justine Blond (animatrice de la ville pour l'environnement) en classe, en vue de la plantation d'arbre et animation au bois du Fenestreau (en janvier)

VENDREDI 20 DÉCEMBRE  Médiathèque le Globe.



**Caméléon**

Dominique GUILLARD /  
Pauline LACOMBE

### DERNIÈRE SEMAINE DU MOIS

Gâteaux d'anniversaire de décembre et jeux de société avec la classe CE1-CE2. Confection de petits sablés de Noël.



# Cycle 3



Toutes les classes

## SPORT

Encadré par les éducateurs sportifs de la mairie

**Tous les jeudis** (cycle Gym)

Prévoir une tenue de sport adaptée à la course, chaussures de sport obligatoires et une gourde d'eau. Possibilité de prévoir un sac de rechange.



## CATÉCHÈSE / CULTURE CHRÉTIENNE

(à partir du CE1)

**LUNDI 2 DÉCEMBRE** matin.

## CHANTEMAI



**VENDREDI 6 DÉCEMBRE**

Apprentissage du répertoire de Chantemai  
(à la Chapelle du collège Notre Dame de Bourgenay)

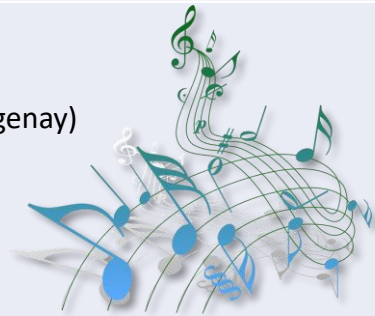
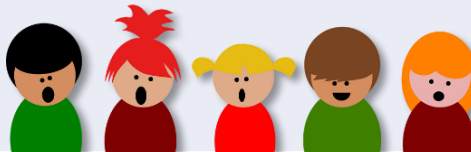

## SPECTACLE DE NOËL

**JEUDI 12 DÉCEMBRE**

Spectacle de Noël par la Compagnie Hippo Tam Tam offert par l'APEL.  
« Tête à flaques »

APEL  
école Saint Elme



Ecole Privée St Elme  
Impasse Bourgenay  
85100 LES SABLES D'OLONNE



02 51 95 24 29



direction@lessablesdolonne-stelme.fr  
secretariat@lessablesdolonne-stelme.fr



<https://lessablesdolonne-stelme.fr/>

# Cycle 3 suite...



## CM1A

Sylvie QUEFFELLEC

**MARDI 10 DÉCEMBRE** Médiathèque.

**VENDREDI 13 DÉCEMBRE** Préparation du marché de Noël avec la classe CP. Nous recherchons des parents pour encadrer. Merci de vous rapprocher de l'enseignante.

## CM1B

Hélène DRIEZ

**LUNDI 9 DÉCEMBRE** Méli-Mélo avec les grands copains de la classe CM1B . Réalisation d'un bricolage de Noël.

**MARDI 17 DÉCEMBRE** Méli-Mélo avec les petits copains de la classe PS/MS/GS A autour d'ateliers gourmands.

## CM2 A

Carole BLANCHARD / Christiane PROUTEAU

**MARDI 3 DÉCEMBRE** Initiation à l'allemand - Intervention de Mme Guibert, professeur d'allemand au collège Bourgenay.

**MARDI 10 et JEUDI 12 DÉCEMBRE**

Préparation du marché de Noël avec les petits copains de la classe PS/MS.



## CM2 B

Sandra MORANDEAU

**MARDI 3 et LUNDI 9 DÉCEMBRE**

Préparation du marché de Noël avec les petits copains de la classe PS/MS/GSB.

**MARDI 3 DÉCEMBRE** Initiation à l'allemand - Intervention de Mme Guibert, professeur d'allemand au collège Bourgenay.



## Tous les CM2 et ULIS concernés



ND Bourgenay  
LES SABLES D'OLONNE

**JEUDI 12 DÉCEMBRE à 18h30** (entrée rue des religieuses).

Réunion d'informations parents futurs 6<sup>ème</sup>.

Présentation du Collège Notre Dame de Bourgenay par Anne-José Drouet, directrice du collège, Anne-Cécile Pussat, responsable SEGPA (présence de Pierre-François Gougnaud). La présence des enfants n'est pas souhaitée.

Un journée d'intégration au collège sera organisée pour eux dans le courant de l'année. La date vous sera communiqué ultérieurement.

En cas d'impossibilité, n'hésitez pas à vous positionner sur l'autre date que celle qui est dédiée à l'école St Elme..



Ecole Privée St Elme  
Impasse Bourgenay  
85100 LES SABLES D'OLONNE



02 51 95 24 29



direction@lessablesdolonnes-stelme.fr  
secretariat@lessablesdolonnes-stelme.fr



<https://lessablesdolonnes-stelme.fr/>



# Les Contacts

## LE SECRÉTARIAT

## LES ENSEIGNANTS

## LA DIRECTION

- pour tout ce qui concerne la facturation, le self, le périscolaire, les absences, les retards.
- uniquement ce qui relève de la pédagogie.
- pour tous les autres sujets.



## DIRECTION



**Pierre-François GOUGNARD**  
 Chef d'établissement  
 02 51 95 24 29  
[direction@lessablesdolonne-stelme.fr](mailto:direction@lessablesdolonne-stelme.fr)

## SECRÉTARIAT-COMPTABILITÉ



**Isabelle MICHEL**  
 Secrétaire administration et comptabilité  
 02 51 95 24 29  
[secretariat@lessablesdolonne-stelme.fr](mailto:secretariat@lessablesdolonne-stelme.fr)

## CYCLE 2



**Frédérique LAURENT**  
 CP  
[f.laurent@lessablesdolonne-stelme.fr](mailto:f.laurent@lessablesdolonne-stelme.fr)



**Ambre METAIRIE en remplacement de Mélissa BOURY**  
 CP/CE1 (même adresse mail que Mme Boury)  
[m.boury@lessablesdolonne-stelme.fr](mailto:m.boury@lessablesdolonne-stelme.fr)

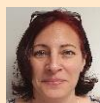

**Nathalie COULONNIER**  
 CE1  
[n.coulonnier@lessablesdolonne-stelme.fr](mailto:n.coulonnier@lessablesdolonne-stelme.fr)



**Hélène POUPOUNOT**  
 CE1-CE2  
[h.poupounot@lessablesdolonne-stelme.fr](mailto:h.poupounot@lessablesdolonne-stelme.fr)



**Dominique GAZEAU**  
 CE2  
[d.gazeau@lessablesdolonne-stelme.fr](mailto:d.gazeau@lessablesdolonne-stelme.fr)

## DISPOSITIF ULIS



**Dominique GUILLARD – Pauline LACOMBE**  
[d.guillard@lessablesdolonne-stelme.fr](mailto:d.guillard@lessablesdolonne-stelme.fr)  
[p.lacombe@lessablesdolonne-stelme.fr](mailto:p.lacombe@lessablesdolonne-stelme.fr)



## CYCLE 1



**Hélène RENOU / Morgane ROBIN**  
 PS/MS/GSA  
[h.renou@lessablesdolonne-stelme.fr](mailto:h.renou@lessablesdolonne-stelme.fr)  
[m.robin@lessablesdolonne-stelme.fr](mailto:m.robin@lessablesdolonne-stelme.fr)



**Stéphanie NANGERONI**  
 PS/MS  
[s.nangeroni@lessablesdolonne-stelme.fr](mailto:s.nangeroni@lessablesdolonne-stelme.fr)



**Emilie CHARRIER**  
 PS/MS/GSB  
[e.charrier@lessablesdolonne-stelme.fr](mailto:e.charrier@lessablesdolonne-stelme.fr)



**Manon RABILLER**  
 MS/GS  
[m.rabiller@lessablesdolonne-stelme.fr](mailto:m.rabiller@lessablesdolonne-stelme.fr)

## CYCLE 3



**Sylvie QUEFFELLEC**  
 CM1A  
[s.queffelec@lessablesdolonne-stelme.fr](mailto:s.queffelec@lessablesdolonne-stelme.fr)



**Hélène DRIEZ**  
 CM1B  
[h.driez@lessablesdolonne-stelme.fr](mailto:h.driez@lessablesdolonne-stelme.fr)



**Carole BARRETEAU – Christiane PROUTEAU**  
 CM2A  
[c.blanchard@lessablesdolonne-stelme.fr](mailto:c.blanchard@lessablesdolonne-stelme.fr)  
[c.prouteau@lessablesdolonne-stelme.fr](mailto:c.prouteau@lessablesdolonne-stelme.fr)



**Sandra MORANDEAU**  
 CM2B  
[s.morandau@lessablesdolonne-stelme.fr](mailto:s.morandau@lessablesdolonne-stelme.fr)

## RA (Regroupement d'adaptation)



**Valérie CALVEZ**  
[v.calvez@lessablesdolonne-stelme.fr](mailto:v.calvez@lessablesdolonne-stelme.fr)



# Retrouvez le Bulletin d'Informations



sur le site internet de l'école

<https://lessablesdolonne-stelme.fr/>



recherche...

[Accueil](#) [Notre école](#) [Infos pratiques](#) [Vie de l'école](#) [Infos du mois \(Bi\)](#) [OGEC](#) [APEL](#) [Pyrénées 2024](#)



PROJET  
ETABLISSEMENT

EQUIPE  
EDUCATIVE

ULIS  
ECOLE

INSCRIPTION

## LES INFORMATIONS PRATIQUES



**ADRESSE**

Impasse  
Bourgenay 85100  
Les Sables  
d'Olonne



**HORAIRES**

Lundi, Mardi,  
Jeudi, Vendredi  
8h45-12h15  
13h30-16h15



**BI**

Bulletin  
d'informations:  
vie de classe et  
infos pratiques



**MENUS**

Repas élaborés  
par le cuisinier de  
la société  
ANSAMBLE



**ACTIVITES  
GARDERIE**

Tarifs, horaires,  
inscriptions

**Pierre-François GOUGNARD**  
Chef d'établissement

**Frédéric CHENECHAUD**  
Président OGEC

**Samuel DUBOIS**  
Président APEL



Ecole Privée St Elme  
Impasse Bourgenay  
85100 LES SABLES D'OLONNE



02 51 95 24 29



direction@lessablesdolonne-stelme.fr /  
secretariat@lessablesdolonne-stelme.fr



<https://lessablesdolonne-stelme.fr/>